

# Exempelritning markändring

## Förklaring

Marksektion där huset visas samt den befintliga marknivån och den nya marknivån.

Oavsett om det ska schaktas bort eller fyllas upp med massor ska det redovisas på en marksektion beroende på hur stor ändring det blir utav marken.

Fråga alltid bygglovsenheten om det krävs marklov på din tomt.

Stödmur ska visas med höjd och läge ifall ni ska ha det.

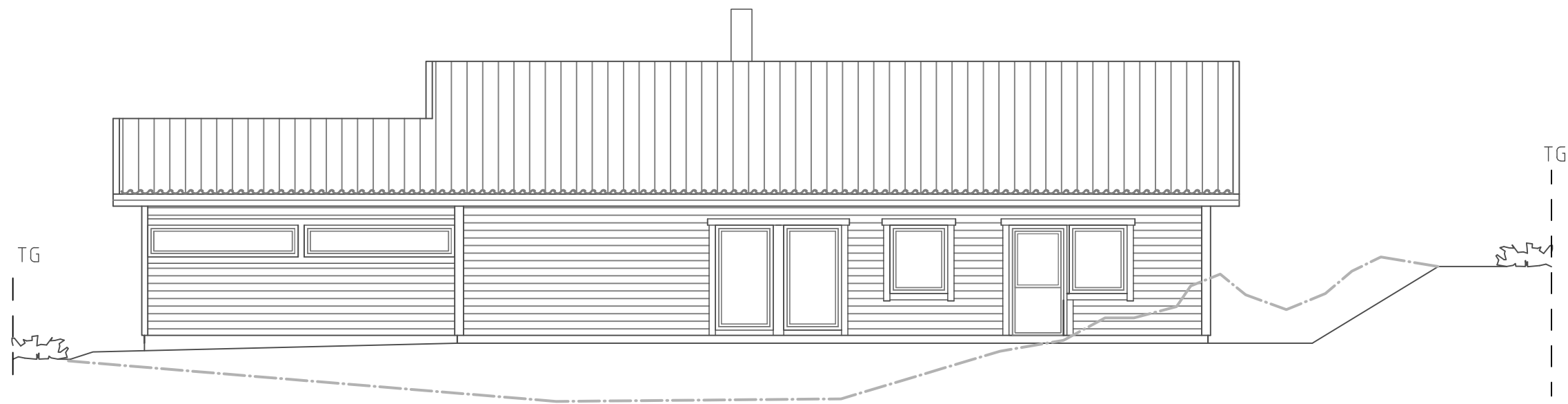

Marksektion

- Befintlig marknivå
- Ny marknivå
- - - - - TG = Tomtgräns

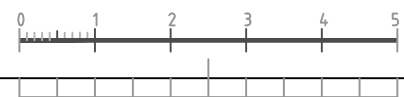

A	1	Bygglövshandling	KD	2018-01-12
BET	ANT	ÄNDRINGEN AVSER	SIGN	DATUM
		Bygglövshandling		
		Fastighetsbeteckning		
		EXEMPELRITNING		
		<b>VÄSTRA MÄLARDALENS MYNDIGHETSFÖRBUND</b>		
UPPDRAG NR	RITAD AV	HANDLÄGGARE		
1	K. Doski			
DATUM	ANSVARIG			
2018-06-28				
		Markändring		
		Exempelritning		
		Marksektion		
SKALA	NUMMER		BET	
A1 1:50 A3 1:100	A 1		A	